

Bestandteil der Rechtsverordnung zur Festsetzung des Überschwemmungsgebietes des Fließgewässers Monna von oberhalb Kölleda bis zur Mündung in die Unstrut

vom - Anlage TöB-Beteiligung -

Blatt: 7 von 10
 Blattname: 501-736
 Koordinatensystem: UTM Zone 32N
 laufende Nummer OWB: 4759

- Überschwemmungsgebiet (Entwurf vom 10.06.2024)
- Überschwemmungsgebiet außerhalb des Geltungsbereichs dieser Rechtsverordnung (nachrichtlich)
- Gemarkungsgrenze
- Flurgrenze

maßstabgerechtes Druckformat: DIN A1 Quer
 40 20 0 40 80 120 160 200 m

Maßstab: 1 : 2 000

© GDI-Th

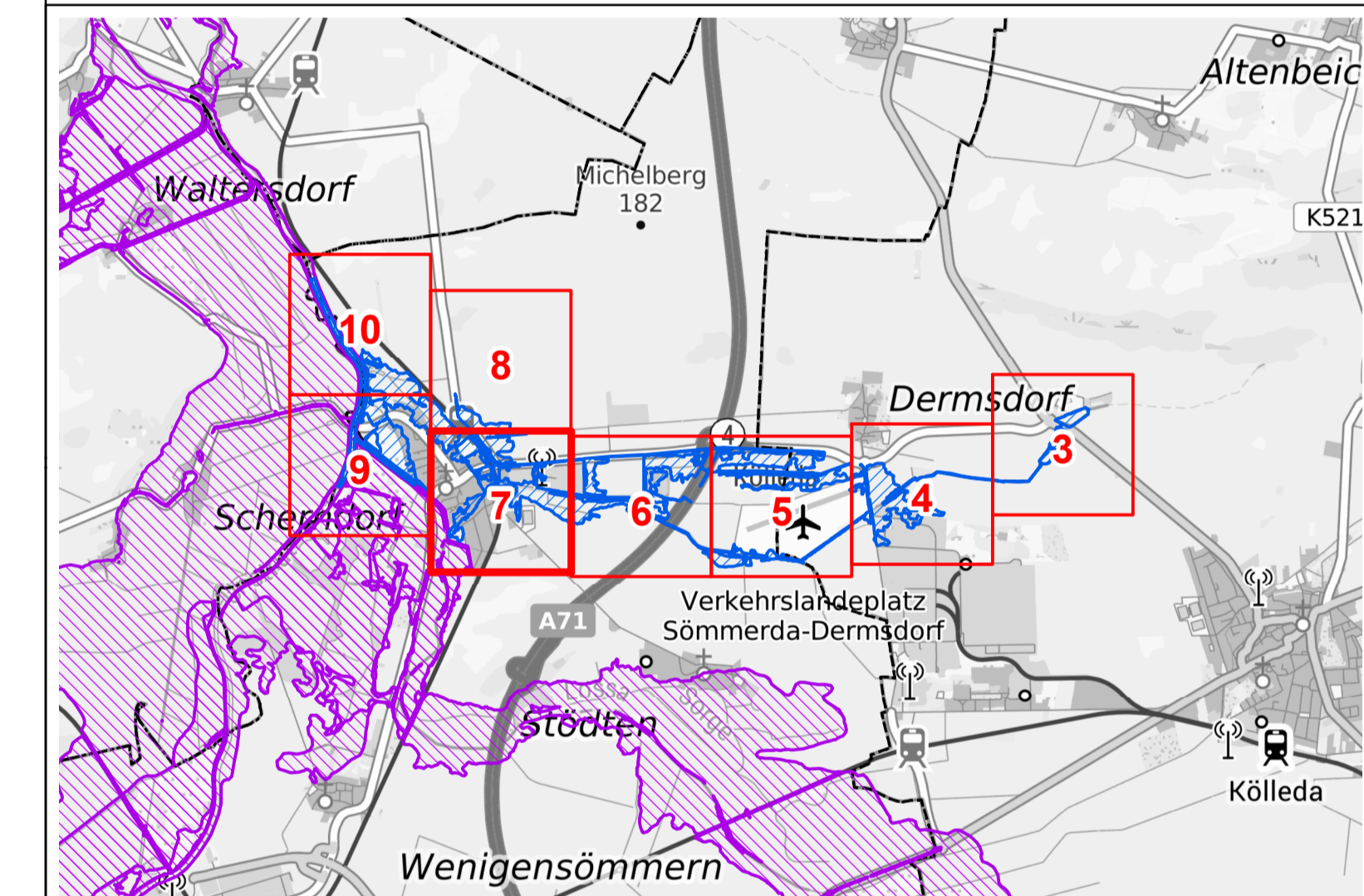

Übersichtskarte Blattschnitt:
 Kartengrundlage: © Bundesamt für Kartographie und Geodäsie
 Maßstab: 1 : 50 000

Herausgeber: Thüringer Landesamt für Umwelt, Bergbau und Naturschutz
 Göschwitzer Straße 41
 07745 Jena

Erstellung der fach-
 technischen Unterlagen: Lahmeyer Hydroprojekt GmbH und
 Thüringer Landesamt für Umwelt, Bergbau und Naturschutz

Thüringer Landesamt für Umwelt, Bergbau und Naturschutz
 Der Präsident

Mario Suckert